

**JUDETUL PRAHOVA
COMUNA BARCANESTI**

**PRESEDINTELE
COMITETULUI LOCAL PENTRU
SITUATII DE URGENTA
PRIMAR,
DIMA GHEORGHE**

**PRESEDINTELE
COMITETUL JUDETEAN PENTRU
SITUATII DE URGENTA PRAHOVA**

SE APROBA,

MARIUS GABRIEL SERSEA

**PREFECTUL
JUDETULUI PRAHOVA**

**PLAN DE APARARE
IMPOTRIVA INUNDATIILOR,
GHETURILOR, POLUARILOR ACCIDENTALE SI
ACCIDENTELOR LA CONSTRUCTII HIDROTEHNICE**

PERIOADA 2014 – 2017

AVIZAM FAVORABIL,

**C.J.S.U. PRAHOVA–
Grupul de Suport Tehnic pentru
gestionarea situatiilor de urgenta
generate de inundatii,
fenomene meteorologice periculoase,
accidente la constructii hidrotehnice
si poluari accidentale**

**SEF GRUP SUPORT TEHNIC
DIRECTOR S.G.A. PRAHOVA,**

IUSTINA MIHAELA CAPATINA

AVIZAM FAVORABIL,

**Inspectoratul pentru Situatii
de Urgenta “SERBAN
CANTACUZINO”
al Judetului PRAHOVA**

INSPECTOR SEF,

NICOLAE POPESCU

CUPRINS

A. PIESE SCRISE

0. Foaie de capat
1. Cuprins
 - a) Dispoziția primarului de constituire a Comitetului local pentru situații de urgență
 - b) Dispozitie agent de inundatii
 - c) Atributiile agentului de inundatii
 - d) Componența nominală a Comitetului local pentru situații de urgență
 - e) Centru operativ cu activitate temporara
 - f) Numerele de telefon, fax si adresele de e-mail ale permanenței
 - g) Schema fluxului informațional operativ-decizional pentru apărare împotriva inundațiilor și fenomenelor meteorologice periculoase
 - h) Date caracteristice de apărare a obiectivelor inundabile
 - i) Măsurii preventive și operative ce se întreprind la nivel local
 - j) Stocul minim de mijloace și materiale de apărare
 - k) Raport asupra stării digurilor de apărare
 - l) Lista potentialilor poluatori si planul de prevenire și combatere a poluărilor accidentale la folosințele de apă potențial poluatoare
 - m) Baraje existente pe teritoriul U.A.T.
 - n) Poduri cu sectiune subdimensionata.doc.

B. PIESE DESENATE

- h1) Planul de situație al U.A.T., cu curbe de nivel
- h2) Planul de situație al U.A.T. (zone de risc, localitati), cu imagini satelitare

Comuna BARCANESTI
Comitetul Local pentru Situatii de Urgenta

AGENTUL DE INUNDATII și principalele atribuții

Șeful Serviciului voluntar pentru situații de urgență îndeplinește funcția de agent de inundații la nivelul unității administrativ teritoriale.

Atribuțiile agentului de inundații:

- a) *colaborează permanent cu agentul hidrotehnic din cadrul unității teritoriale de gospodărire a apelor (Sistem de Gospodărire a Apelor, Sistem Hidrotehnic) pentru aspecte privind starea tehnică și funcțională a construcțiilor hidrotehnice cu rol de apărare și a cursurilor de apă de pe raza unității administrativ-teritoriale;*
- b) *asigură întocmirea Planului local de apărare împotriva inundațiilor, ghețurilor și poluărilor accidentale, afișarea extraselor din aceste planuri la sediul primăriilor și pe pagina de internet a instituției;*
- c) *asigură întocmirea și transmiterea Rapoartelor operative și a celor de sinteză privind efectele fenomenelor hidrologice periculoase, conform prevederilor Anexelor nr. 8 și 9 din Regulamentul privind gestionarea situațiilor generate de inundații, aprobat prin Ordinul Comun al ministrului mediului și pădurilor și al ministrului administrației și internelor nr.1.422/192/2012;*
- d) *asigură organizarea periodică a unor acțiuni de conștientizare a populației asupra riscului pe care-l prezintă inundațiile și asupra măsurilor care trebuie întreprinse de fiecare cetățean pentru diminuarea pagubelor;*
- e) *asigură afișarea în locuri publice a semnificației codurilor de culori pentru avertizările meteorologice și hidrologice, precum și semnificația semnalelor de alarmare acustică a populației.*

Comuna BARCANESTI
Comitetul Local pentru Situatii de Urgenta

COMPONENTA NOMINALA A COMITETULUI LOCAL PENTRU SITUATII DE URGENTA

Nr. crt.	Nume si prenume	Funcția in C.L.S.U.	Locul de munca	Funcția la locul de munca	Adresa de domiciliu	Telefon serviciu	Telefon mobil	Adresa e-mail
1	DIMA GHEORGHE	PRESEDINTE	PRIMARIA BARCANESTI	PRIMAR	ROMANESTI,NR.166	0244277447	0744373880	primaria_barcanesti@yahoo.com
2	LUPU VALERIU	VICEPRESEDINTE	PRIMARIA BARCANESTI	VICEPRIMAR	ROMANESTI,NR.272	0745054190	0745483091	primaria_barcanesti@yahoo.com
3	SAVU NICOLETA	MEMBRU	PRIMARIA BARCANESTI	SECRETAR	ROMANESTI,NR.41	0244277447	0725913626	primaria_barcanesti@yahoo.com
4	OPREA VICTOR	MEMBRU	SC ANDCRIS SRL	ADMINISTRATOR	ROMANESTI,NR.13	0734297006	0734297006	primaria_barcanesti@yahoo.com
5	PICIOR VASILE	MEMBRU	SC UPETROM SA PLOIESTI	MODELIER	BARCANESTI,NR.3	0724957136	0724957136	primaria_barcanesti@yahoo.com
6	CALUGAREANU ALEXANDRU	MEMBRU	SC ACC&ALEX SRL	ADMINISTRATOR	PLOIESTI,STR. AZUGA ,NR.16	0728556165	0728556165	primaria_barcanesti@yahoo.com
7	TEODORESCU ANA ISABELA	MEMBRU	CMI DR.TEODORESCU ANA ISABELA	MEDIC FAMILIE	PLOIESTI, STR.C.D.GHEREA, Bl.A2 , Ap.12	0244276104	0722551287	primaria_barcanesti@yahoo.com
8	BAJAN FLOREA	MEMBRU	IF BAJAN GHERGHINA BARCANESTI	ADMINISTRATOR	ROMANESTI,NR.497	0244277088	0244277088	primaria_barcanesti@yahoo.com
9	ILIOIU ION	MEMBRU	LEMN PROD IMPEX SRL	ADMINISTRATOR	PLOIESTI,STR.DE MOCRATIEI,NR.14	0244276640	0745083343	primaria_barcanesti@yahoo.com
10	IONESCU RADU	MEMBRU	CMI DR. STOMATOLOG IONESCU RADU	MEDIC STOMATOLOG	PLOIESTI,STR.RE PUBLICII,NR.14	0735270669	0735270669	primaria_barcanesti@yahoo.com
11	IONITA SAMUEL	MEMBRU	LICEUL	DIRECTOR	SAT	0244277050	0747034016	gsabarc@clicknet.ro

		RU	TEHNOLOGIC BARCANESTI		PREDESTI,NR.32			
12	ANGHEI GABRIEL	MEMB RU	SCOALA GIMNAZIALA GH.LAZAR BARCANESTI	DIECTOR	BARCANESTI,BL. B2,AP.14	0244276441	0723198271	scoalabarcanești@yahoo.com gabi45acg@gmail.com
13	POPESCU RADU	MEMB RU	PRIMARIA BARCANESTI	POLITIST LOCAL	PLOIESTI,STR.AL EEA PROFESORILOR,B L.61G,AP.18	0244276595	0726279548	p_r1967@yahoo.com
14	NICOLAE STEFAN	MEMB RU	PRIMARIA BARCANESTI	AGENT PRINCIPA L POLITIE	PLOIESTI,STR.CA MELIEI,NR.14	0244276444	0724581620	stefan.nicolae@yahoo.com

**Presedinte CLSU,
DIMA GHEORGHE**

Comuna BARCANESTI

Comitetul Local pentru Situatii de Urgenta

COMPONENTA CENTRULUI OPERATIV

PENTRU SITUATII DE URGENTA CU ACTIVITATE TEMPORARA

Nr. Crt	NUMELE SI PRENUMELE	FUNCTIA		ADRESA DE DOMICILIU	TELEFOANE		Adresa de E-mail
		In comitet	La serviciu		Serviciu	Acasa	
1	PANDELE MARINEL	MEMBRU	REFERENT	Com.Barcanesti,sat Puscasi , nr.17	0244276595	0745054949	primaria_barcanesti@yahoo.com
2	OPREA MARIANA	MEMBRU	INSPECTOR	Com.Barcanesti,sat Romanesti , nr.295	0244276595	0741037621	primaria_barcanesti@yahoo.com
3	RADU SIMONA	MEMBRU	INSPECTOR	Com.Barcanesti,sat Romanesti , nr.121	0244276595	0741058299	primaria_barcanesti@yahoo.com

Presedinte CLSU ,

DIMA GHEORGHE

Comuna BARCANESTI
Comitetul Local pentru Situatii de Urgenta

NUMERELE DE TELEFON SI FAX
ALE PERMANENȚEI

<i>Nr. Crt.</i>	<i>Instituția</i>	<i>Telefon</i>	<i>Fax</i>	<i>Obs.</i>
1.	Primăria	0244276595	0244276595	
2.	Poliția	0244276444	0244276444	
3	Scoala	0244276441	276110/277050	

PREȘEDINTELE COMITETULUI LOCAL
PENTRU SITUAȚII DE URGENȚĂ
PRIMAR,
Dima Gheorghe

VICEPREȘEDINTE
Lupu Valeriu

SECRETAR
Savu Nicoleta

Schema

Fluxului informațional pentru avertizarea alarmarea populației în caz de fenomene hidrometeorologice periculoase la

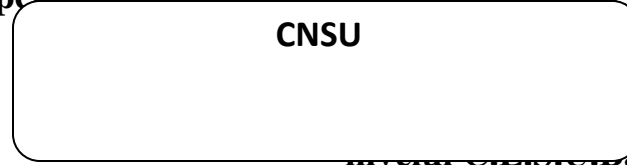

~~la nivel centralizat~~ arcanesti

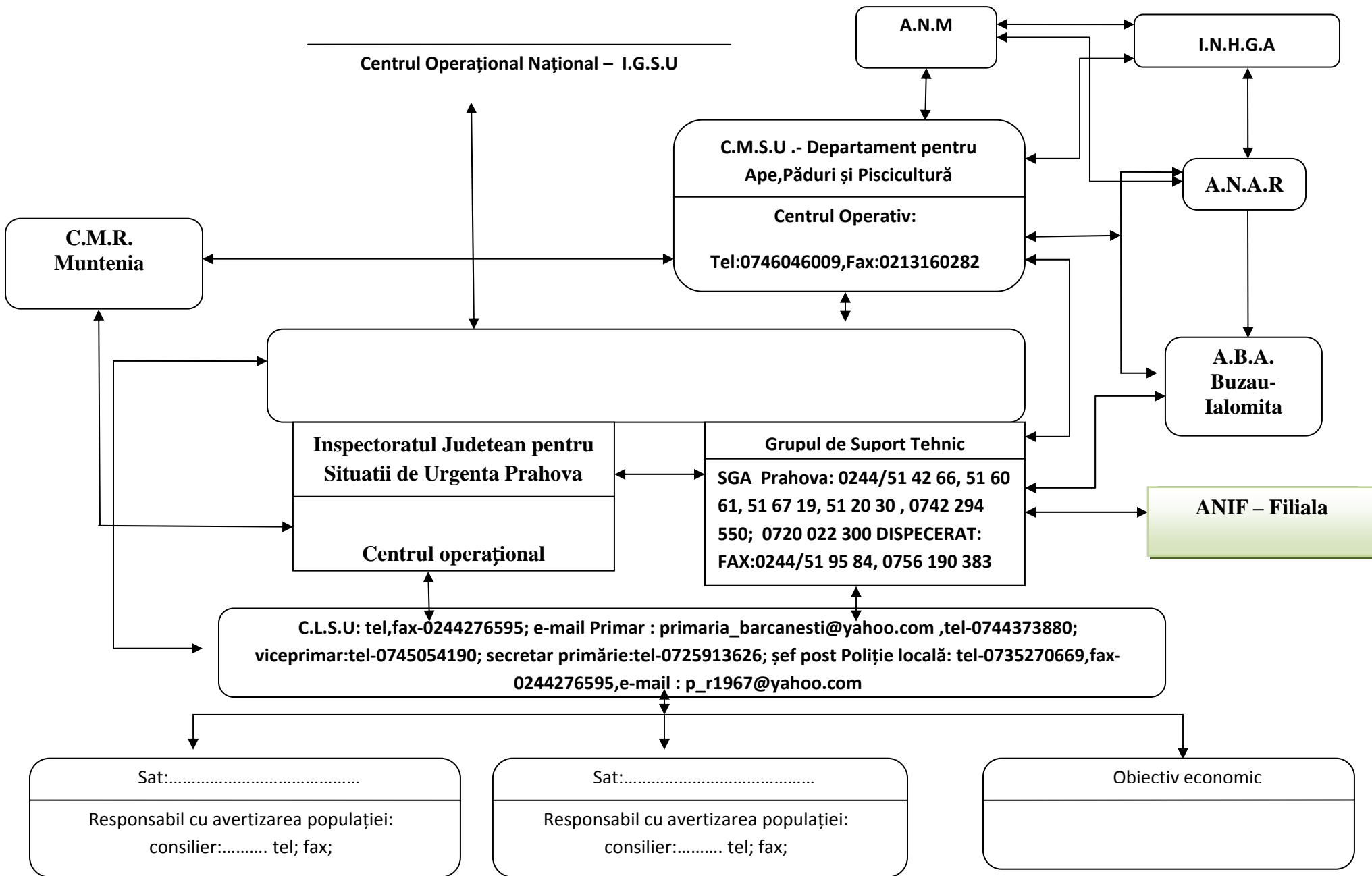

Comuna BARCANESTI
Comitetul Local pentru Situatii de Urgenta

DATE CARACTERISTICE DE APARARE A OBIECTIVELOR INUNDABILE																
Nr. crt.	Cod SIRUTA	U.A.T. / localitati apartinatoare U.A.T.	Curs de apă (cod cadastral) / Baraje a caror avariere poate duce la inundații / Zone afectate de exces de umiditate / Zone afectate de precipitații abundente / Zone afectate din scurgeri	Număr telefon și fax la primărie, post de poliție, școală	Amplasament stație hidrometrică locală	Mărimi locale de apărare			Amplasament stație hidrometrică avertizoare/ post pluviometric avertizor	Mărimi de apărare avertizoare			Timpul de propagare a viiturilor sau de concentrare a precipitațiilor periculoase de la postul pluviometric la obiective	Obiective aflate în zone de risc la inundații și accidente la construcții hidrotehnice / Cauzele inundării	Lucrări hidrotehnice de apărare existente pe fiecare curs de apă - detinator / caracteristici / puncte critice / zone care trebuie supravegheate în permanenta în timpul apelor mari	Asigurările de calcul și de verificare ale construcțiilor hidrotehnice - proiectate (cu debitele aferente) și reale
						CA	CI	CP		CA	CI	CP				
						F1	F2	F3		F1	F2	F3				
						praguri critice la precipitații										
						COD GALBEN	COD PORTOCALIU	COD ROȘU								
0	1	2	3	4	5	6	7	8	9	10	11	12	13	14	15	16
	Bazinul hidrografic :---															
	130552	Barcanesti		0244277595										Nu este cazul		

Atenționările și avertizările meteorologice vor fi însoțite de un cod de culori, atribuit după cum urmează:

În funcție de posibilele consecințe ale ploilor importante cantitativ (care pot avea și caracter torențial), se emit atenționări sau avertizări meteorologice după cum urmează:

Atenționările și avertizările hidrologice vor fi însoțite de un cod de culori, atribuit după cum urmează:

Fenomenele hidrologice care fac obiectul atenționărilor și avertizărilor hidrologice sunt:

Pentru marcarea intensității fenomenului hidrologic periculos corespunzător unui sector de râu se vor folosi următoarele coduri de culori:

Codurile de culori corespund următoarelor situații:

Mărimile caracteristice de apărare împotriva inundațiilor sunt:

Pentru zonele îndiguite ale cursurilor de apă:

Pentru zonele nendiguite ale cursurilor de apă, în secțiunile stațiilor hidrometrice:

În cazul pericolului de inundații prin aglomerarea ghețurilor și revărsarea apelor, se stabilesc următoarele mărimi caracteristice:

PRESEDINTE CLSU, DIMA GHEORGHE

COMITETUL LOCAL PENTRU SITUAȚII DE URGENTĂ

MASURI DE APARARE ÎMPOTRIVA INUNDAȚIILOR

Nr. crt.	Masuri pentru avertizarea – alarmarea populației la primirea avertizărilor hidrologice și meteorologice	Masuri la atingerea cotei de atenție CA faza-I de apărare la diguri faza I de apărare la gheturi praguri de avertizare la precipitații	Masuri la atingerea Cotei de inundație CI Faza a II de apărare la diguri și gheturi	Masuri la atingerea Cotei de pericol CP Fazei a III a de apărare la diguri și gheturi	Masuri după ieșirea din starea de apărare	Zone stabilite pentru inundarea dirijată în situații deosebite
	<p>- Avertizarea CLSU se realizează de Inspectoratul județean ptr. Situații de Urgență pe baza informațiilor primite de la ANM ,INHGA,COSU,MMSC și CMR.</p> <p>-Se asigură avertizarea locuitorilor din satele aparținătoare comunei prin intermediul persoanelor desemnate din cadrul membrilor Comitetului Local pentru Situații de Urgență.</p> <p>- Folosirea tuturor mijloacelor disponibile pentru a asigura avertizarea sau după caz, alarmarea populației și obiectivelor din zonele de risc la inundații.</p> <p>- Anunță populația, prin intermediul posturilor locale de radio și televiziune sau a membrilor Comitetului Local pentru Situații de Urgență și/sau Serviciului Voluntar pentru Situații de Urgență, după caz, cu privire la activitățile prioritare</p>	<p>- Notificarea/ informarea personalului cu atribuții în gestionarea situațiilor de urgență cu privire la primirea unei avertizări cod galben de inundații.</p> <p>-Activează centrul operativ cu activitate temporară al CLSU.</p> <p>- Stabilește măsurile ce trebuie luate pentru limitarea efectelor unor eventuale inundații.</p> <p>- Semnează hotărârea Comitetului Local pentru Situații de Urgență privind măsurile necesare a fi adoptate în vederea prevenirii și/sau gestionării riscului de inundații.</p> <p>- Emite dispoziția de punere în aplicare a măsurilor adoptate prin hotărârea Comitetului Local pentru Situații de Urgență.</p> <p>- Asigură spațiul și instruirea personalului pentru efectuarea permanenței, precum și accesul la mijloacele de comunicații.</p>	<p>-Dispune notificarea/ informarea personalului cu atribuții în gestionarea situațiilor de urgență cu privire la primirea avertizărilor cod portocaliu de inundații.</p> <p>- Activează Centrul Operativ cu activitate temporară al unității administrativ - teritoriale.</p> <p>- Stabilește măsurile ce trebuie luate pentru limitarea efectelor inundațiilor.</p> <p>- Semnează hotărârea Comitetului Local pentru Situații de Urgență privind măsurile necesare să fie adoptate în vederea prevenirii și/sau gestionării riscului de inundații.</p> <p>-Emite dispoziția de punere în aplicare a măsurilor adoptate prin</p>	<p>- Dispune notificarea/ informarea personalului cu atribuții în gestionarea situațiilor de urgență cu privire la primirea unor avertizări cod roșu pentru inundații.</p> <p>- Asigură funcționarea permanentă a Centrului Operativ cu activitate administrativ - teritoriale.</p> <p>- Stabilește măsurile ce trebuie luate pentru diminuarea efectelor inundațiilor.</p> <p>- Semnează hotărârea Comitetului Local pentru Situații de Urgență privind măsurile necesare să fie adoptate în vederea gestionării riscului de inundații.</p> <p>- Emite decizia de punere în aplicare a măsurilor adoptate prin hotărârea</p>	<p>-Emite dispoziția privind constituirea Comisiei pentru evaluarea pagubelor produse de inundații.</p> <p>- Dispune centralizarea pagubelor produse de inundații (fizic).</p> <p>- Urmărește și sprijină activitatea Comisiei pentru evaluarea pagubelor alcătuită din specialiști, numită prin ordinul prefectului.</p> <p>- Semnează Procesul Verbal privind constatarea și evaluarea pagubelor produse de inundații.</p> <p>- Semnează Procesul Verbal de calamități întocmit de către deținători, pentru</p>	-Nu este cazul

	<p>care trebuie întreprinse.</p> <ul style="list-style-type: none"> - Efectuarea patrulării pe cursurile de apă și pe diguri, de către membrii Serviciului Voluntar pentru Situații de Urgență. - Coordonează măsurile de evitare a blocajelor, în special în zonele podurilor, prizelor de apă, gurilor de evacuare și în alte puncte critice de pe cursurile de apă, inclusiv pe formațiunile torențiale. - Pregătește participarea Serviciului Voluntar pentru Situații de Urgență la acțiunile operative desfășurate de specialiștii unităților deținătoare de lucrări cu rol de apărare împotriva inundațiilor. - Dispune măsuri pentru localizarea apelor revărsate, precum și a celor provenite din infiltrații și scurgeri de pe versanți și dirijarea lor în albiile cursurilor de apă, gravitațional sau prin pompare. 	<ul style="list-style-type: none"> - Verifică modul de îndeplinire a serviciului de permanență. - Urmărește modul de transmitere/recepționare a informațiilor referitoare la derularea evenimentelor. - Ține permanent legătura cu Sistemul de Gospodărire a Apelor și cu Inspectoratul Județean pentru Situații de Urgență cu privire la evoluția situației în teren. - Raportează la Centrul Operațional Județean, informații privind măsurile instituite. - Elaborează, împreună cu personalul propriu, mesajul de avertizare și precizează măsurile inițiale pentru intensificarea monitorizării în zonele potențial a fi afectate. - Asigură avertizarea/informarea persoanelor care ar putea fi surprinse de creșterea debitelor pe cursurile de apă, aflate în zonele izolate (insule, zone de agrement etc.). - Asigură informarea/avertizarea populației, instituțiilor publice locale și operatorilor economici, conform schemei de avertizare – alarmare. -Asigură informarea populației cu privire la măsurile adoptate 	<p>hotărârea Comitetului Local pentru Situații de Urgență.</p> <ul style="list-style-type: none"> - Asigură spațiul pentru efectuarea permanenței, precum și accesul la mijloacele de comunicații. - Asigură permanența la sediul primăriei cu personal instruit, în vederea primirii înștiințărilor, prognozelor și avertizărilor hidrometeorologice. - Verifică modul de îndeplinire a serviciului de permanență. - Asigură continuitatea transmiterii/recepționării informațiilor referitoare la derularea evenimentelor. - Dispune agentului de inundații întocmirea Rapoartelor operative privind efectele inundațiilor, conform prevederilor Anexei 8 la Regulamentul privind gestionarea situațiilor de urgență generate de inundații aprobat cu Ordinul Comun al ministrului mediului și pădurilor și al ministrului administrației și internelor nr.1.422/192/2012. 	<p>Comitetului Local pentru Situații de Urgență.</p> <ul style="list-style-type: none"> - Propune, după caz, prefectului instituirea stării de alertă pe teritoriul unității administrativ - teritoriale, în funcție de evoluția fenomenelor. -Asigură spațiul pentru efectuarea permanenței, precum și accesul la mijloacele de comunicații. - Asigură permanența la sediul primăriei cu personal instruit, în vederea primirii înștiințărilor, prognozelor și avertizărilor hidrometeorologice. -Verifică modul de îndeplinire a serviciului de permanență. - Asigură continuitatea transmiterii / recepționării informațiilor referitoare la derularea evenimentelor. - Dispune întocmirea Rapoartelor operative privind efectele inundațiilor, conform prevederilor Anexei nr. 8 la Regulamentul privind gestionarea situațiilor de urgență generate de inundații aprobat cu Ordinul Comun al 	<p>construcțiile hidrotehnice afectate de viituri.</p> <ul style="list-style-type: none"> - Asigură elaborarea și transmiterea Raportului de sinteză privind efectele inundațiilor, conform prevederilor Anexei 9 la Regulamentul privind gestionarea situațiilor de urgență generate de inundații aprobat cu Ordinul Comun al ministrului mediului și pădurilor și al ministrului administrației și internelor nr.1.422/192/2012. - Asigură anunțarea populației, prin intermediul sistemului de avertizare-alarmare, cu privire la activitățile prioritare pe care trebuie să le desfășoare. - Urmărește modul de aplicare a măsurilor de restricție a consumului de apă și 	
--	--	---	---	---	--	--

		<p>de autoritățile administrației publice locale și la regulile de comportare pe timpul manifestării fenomenului hidrologic periculos prin intermediul sistemului de comunicare existent la nivelul unității administrativ - teritoriale, mass-mediei locale, cu ajutorul personalului propriu primăriei și a Serviciului Voluntar pentru Situații de Urgență, etc.</p> <p>- Asigură luarea măsurilor de evitare sau de eliminare a blocajelor cu plutitori și ghețuri, în special în zonele podurilor și podețelor, formațiunilor torențiale, cursurilor mici de apă, văilor nepermanente, prizelor de apă și a evacuărilor apei din intravilan.</p> <p>- Asigură monitorizarea cursurilor de apă și a amenajărilor cu rol de apărare împotriva inundațiilor de pe raza unității administrativ - teritoriale.</p>	<p>- Urmărește modul de întocmire și transmitere al acestora.</p> <p>- Asigură menținerea legăturii cu Comitetele pentru situații de urgență ale localităților vecine.</p> <p>- Elaborează, împreună cu personalul propriu, mesajul de avertizare și precizează măsurile inițiale pentru intensificarea monitorizării în zonele potențial a fi afectate.</p> <p>- Dispune și urmărește punerea în aplicare a schemei de avertizare a populației, instituțiilor și operatorilor economici din unitatea administrativ - teritorială.</p> <p>- Asigură informarea/avertizarea populației, instituțiilor publice locale și operatorilor economici, din zonele cu risc la inundații, de pe întreg teritoriul unității administrativ teritoriale, conform schemei de avertizare – alarmare a populației.</p> <p>- Asigură avertizarea locuitorilor din satele</p>	<p>ministrului mediului și pădurilor și al ministrului administrației și internelor nr.1.422/192/2012.</p> <p>- Urmărește modul de întocmire și transmitere al acestora.</p> <p>-Asigură menținerea legăturii cu Comitetele pentru situații de urgență ale localităților vecine.</p> <p>- Elaborează mesajul de avertizare și precizează măsurile inițiale pentru intensificarea monitorizării în zonele potențial a fi afectate.</p> <p>- Dispune și urmărește punerea în aplicare a schemei de avertizare a populației, instituțiilor și operatorilor economici din unitatea administrativ - teritorială.</p> <p>- Asigură informarea/avertizarea instituțiilor publice locale, operatorilor economici și avertizarea populației din zonele cu risc la inundații, de pe întreg teritoriul unității administrativ teritoriale, conform schemei de avertizare – alarmare a populației.</p> <p>- Asigură avertizarea</p>	<p>alimente până la revenirea stării de normalitate.</p> <p>- Coordonează repartiția forțelor și mijloacelor de intervenție proprii în zonele afectate.</p> <p>- Asigură participarea cetățenilor la acțiunile de refacere și reconstrucție.</p> <p>- Analizează capacitățile de intervenție, stabilind prioritățile de acțiune pentru evacuarea apei din imobile (gospodării, obiective economico-sociale).</p> <p>- În situația în care resursele proprii sunt insuficiente, solicită sprijin din partea instituțiilor cu atribuții în domeniu (Inspectoratul Județean pentru Situații de Urgență - evacuarea apei din clădiri, unitățile teritoriale ale Agenției Naționale de Îmbunătățiri</p>	
--	--	--	---	---	--	--

			<p>aparținătoare comunei prin intermediul persoanelor desemnate din cadrul membrilor Comitetului Local pentru Situații de Urgență.</p> <p>-Dispune folosirea tuturor mijloacelor disponibile pentru a asigura avertizarea sau după caz, alarmarea populației și obiectivelor din zonele de risc la inundații.</p> <p>-Anunță populația, prin intermediul posturilor locale de radio și televiziune sau a membrilor Comitetului Local pentru Situații de Urgență și/sau Serviciului Voluntar pentru Situații de Urgență, după caz, cu privire la activitățile prioritare care trebuie întreprinse.</p> <p>-Asigură efectuarea patrulării pe cursurile de apă, de către membrii Serviciului Voluntar pentru Situații de Urgență.</p> <p>- Coordonează măsurile de evitare a blocajelor, în special în zonele podurilor, prizelor de apă, gurilor de evacuare și în alte puncte critice de pe</p>	<p>locuitorilor din satele aparținătoare comunei, prin intermediul persoanelor desemnate din cadrul membrilor Comitetului Local pentru Situații de Urgență.</p> <p>- Dispune folosirea tuturor mijloacelor disponibile pentru a asigura alarmarea populației și obiectivelor din zonele de risc la inundații.</p> <p>- Dispune acționarea echipamentelor de alarmare și transmiterea semnalului “alarmă la dezastre” către populație, după caz.</p> <p>- Anunță populația, prin intermediul posturilor locale de radio și televiziune sau a membrilor Comitetului Local pentru Situații de Urgență și/sau Serviciului Voluntar pentru Situații de Urgență, cu privire la activitățile prioritare care trebuie întreprinse.</p> <p>- Asigură efectuarea patrulării pe cursurile de apă, de către membrii Serviciului Voluntar pentru Situații de Urgență.</p>	<p>Funciare - evacuarea apei din zonele amenajate pentru desecare, jandarmi, armată, societăți de salubritate și canalizare).</p> <p>- Interzice efectuarea de breșe în diguri pentru evacuarea apei acumulate în incinte fără acordul prefectului și aprobarea Comitetului Ministerial din cadrul Ministerului Mediului și Schimbărilor Climatice.</p> <p>- Identifică instituțiile și persoanele specializate în vederea executării salubrității și aplicării măsurilor sanitare - epidemice în zonele afectate.</p> <p>- Identifică resursele financiare necesare refacerii infrastructurii.</p> <p>- Dispune măsurile pentru reluarea</p>	
--	--	--	--	--	---	--

			<p>cursurile de apă, inclusiv pe formațiunile torențiale.</p> <ul style="list-style-type: none"> - Dispune participarea Serviciului Voluntar pentru Situații de Urgență la acțiunile operative desfășurate de specialiștii unităților deținătoare de lucrări cu rol de apărare împotriva inundațiilor. - Dispune măsuri pentru localizarea apelor revărsate, precum și a celor provenite din infiltrații și scurgeri de pe versanți și dirijarea lor în albiile cursurilor de apă, gravitațional sau prin pompare. - Conduce acțiunile de evacuare cu sprijinul autorităților competente (Inspectoratul Județean pentru Situații de Urgență, Poliție, Jandarmerie). - Asigură cazarea persoanelor sinistrate, aprovizionarea cu apă, alimente, bunuri de strictă necesitate, acordarea de asistență medicală și identifică noi posibilități de cazare temporară a persoanelor sinistrate. -Asigură adăpostirea, hrănirea și acordarea de 	<ul style="list-style-type: none"> - Dispune participarea Serviciului Voluntar pentru Situații de Urgență la acțiunile operative desfășurate de specialiștii unităților deținătoare de lucrări cu rol de apărare împotriva inundațiilor. - Conduce acțiunile de evacuare cu sprijinul autorităților competente (Inspectoratul Județean pentru Situații de Urgență, Poliție, Jandarmerie). - Dispune activarea Centrului de Conducere și Coordonare a Evacuării (CCCE). - Stabilește necesarul de forțe și mijloace, proprii, în baza planurilor/ convențiilor de colaborare/cooperare și definește nevoile de sprijin din partea Comitetului pentru Situații de Urgență Județean. -Asigură realizarea dispozitivului de pază a bunurilor materiale prin intermediul comandantului forțelor de ordine. -Asigură cazarea persoanelor sinistrate, 	<p>activității instituțiilor și operatorilor economici afectați.</p> <ul style="list-style-type: none"> - Stabilește prioritățile de acordare de ajutoare materiale și financiare în vederea refacerii gospodăriilor afectate. 	
--	--	--	---	--	---	--

			<p>asistență veterinară animalelor evacuate.</p> <ul style="list-style-type: none"> - Asigură realizarea dispozitivului de pază a bunurilor materiale prin intermediul comandantului forțelor de ordine. - Analizează capacitățile de intervenție, stabilind prioritățile de acțiune pentru evacuarea apei din imobile (gospodării, obiective economico-sociale). - În situația în care resursele proprii sunt insuficiente, solicită sprijin din partea instituțiilor cu atribuții în domeniu (Inspectoratul pentru Situații de Urgență Județean - evacuarea apei din clădiri, unitățile teritoriale ale Agenției Naționale de Îmbunătățiri Funciare - evacuarea apei din zonele amenajate pentru desecare, jandarmi, armată, societăți de salubritate și canalizare). - Organizează distribuția apei potabile, alimentelor și ajutoarelor umanitare către populația afectată. - Identifică și 	<p>aprovizionarea cu apă, alimente, bunuri de strictă necesitate, acordarea de asistență medicală și identifică noi posibilități de cazare temporară a persoanelor sinistrate.</p> <ul style="list-style-type: none"> -Asigură adăpostirea, hrănirea și acordarea de asistență veterinară animalelor evacuate. -Organizează distribuția apei potabile, alimentelor și ajutoarelor umanitare către populația afectată. - Identifică și direcționează spre taberele de sinistrați, formațiunile și mijloacele de acordare a primului ajutor medical și sanitar veterinar. - Solicită instituțiilor și persoanelor specializate executarea salubrității și aplicarea măsurilor sanitare-epidemice în zonele afectate. -Organizează activitățile de căutare și identificare a victimelor și persoanelor date dispărute. -Pune la dispoziția reprezentanților direcției sanitare-veterinare personal specializat 		
--	--	--	--	---	--	--

			<p>diracționează spre taberele de sinistrați, formațiunile și mijloacele de acordare a primului ajutor medical și sanitar veterinar.</p> <p>-Solicită instituțiilor și persoanelor specializate executarea salubritării și aplicarea măsurilor sanitar-epidemice în zonele afectate.</p>	<p>pentru colectarea, transportul și incinerarea animalelor moarte.</p>		
--	--	--	--	---	--	--

**PRESEDINTE CLSU,
DIMA GHEORGHE**

1. Zona evacuare (verde vertical) – h1
2. Zone inundabile din precipitatii P1, P2 etc (albastru orizontal) – h1, h2
3. Zone inundabile din scurgeri pe versanti S1, S2 etc (albastru orizontal) – h1, h2
4. Zone inundabile din baltiri B1, B2 etc (albastru orizontal) – h1, h2
5. Cursuri de apa (negru) – h1, h2
6. Baraje (negru) – h1, h2
7. Numere obiective (1), (2) etc (negru) - h1, h2
8. Numarul de ordine al localitatii 1.1, 1.2 etc (negru) –h1, h2
9. Diguri 1, 2 etc (negru) – h1, h2
10. Poduri cu sectiune subdimensionata (negru) – h1, h2
11. Zone cu eroziuni (negru) – h1, h2
12. Sirena-sistem de alarmare(rosu)

Comuna BARCANESTI
Comitetul Local pentru Situatii de Urgenta

STOCUL MINIM DE MATERIALE SI MIJLOACE DE APARARE
IMPOTRIVA INUNDATIILOR, GHETURILOR SI DE COMBATERE A EFECTELOR POLUARILOR ACCIDENTALE

Nr. Crt.	DENUMIREA MATERIALELOR ȘI MIJLOACELOR DE INTERVENȚIE	U.M.	NECESAR	EXISTENT LA PRIMARIE	DEFICIT	ALTI DETINATORI DE MATERIALE SI MIJLOACE DE APARARE (CANTITATE / TELEFON)
1.	Cazmale cu cozi	Buc.	3	3	0	
2.	Lopeți cu cozi	Buc.	4	4	0	
3.	Târânăcoape cu cozi	Buc.	2	2	0	
4.	Sape cu cozi	Buc.	3	3	0	
5.	Furci de fier cu cozi	Buc.	2	2	0	

Presedinte CLSU,
DIMA GHEORGHE

Comuna BARCANESTI
Comitetul Local pentru Situatii de Urgenta

RAPORT ASUPRA STARII DIGURILOR DE APARARE

Nr. crt.	Denumire dig (curs de apa)	Administrator	Situatia afectarii digului la ultimele viituri	Modul de refacere a digului
1	-	-	--	-

Presedinte CLSU,
DIMA GHEORHE

Comuna BARCANESTI
Comitetul Local pentru Situatii de Urgenta

LISTA POTENTIALILOR POLUATORI

Nr. crt.	Curs de apa / Lac / Acvifer	Poluanti periculosi posibil a fi evacuati	Unitatea care administreaza folosinta de apa potential poluatoare	Telefon / Fax / Adresa e-mail	Exista plan de prevenire si combatere a poluarilor accidentale (perioada de valabilitate)
-	-	-	-	-	-
-	-	-	-	-	-
-	-	-	-	-	-

Presedinte CLSU,
DIMA GHEORGHE

Comuna BARCANESTI

Comitetul Local pentru Situatii de Urgenta

Poduri cu sectiune subdimensionata

Nr. Crt.	Denumire	Elemente de identificare	Anul dobandirii	Observatii:
1	-	-	-	-
	-	-	-	-
	-	-	-	-

Presedinte CLSU,

DIMA GHEORGHE

Comuna BARCANESTI
Comitetul Local pentru Situatii de Urgenta

BARAJE EXISTENTE PE TERITORIUL UNITATII ADMINISTRATIV TERITORIALE

Nr. crt.	Curs de apa	Baraj	Administrator baraj	Telefon / Fax / Adresa e-mail	Exista plan de actiune in caz de accident la baraj (perioada de valabilitate)
-	-	-	-	-	-
-	-	-	-	-	-
-	-	-	-	-	-

Presedinte CLSU,
DIMA GHEORGHE